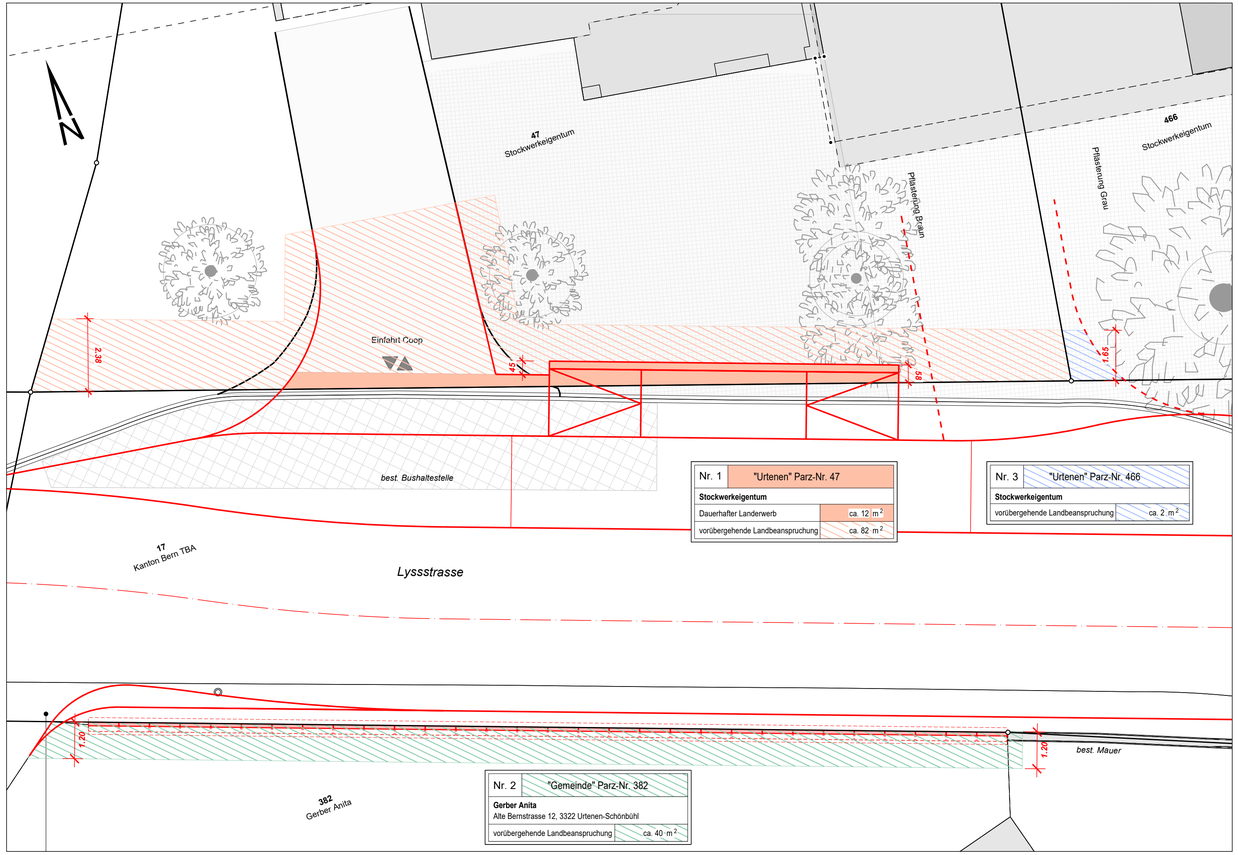

Legende

bestehend

Sonstige befestigte Flächen

bestehende Bäume

projektiert

Strassenachse

Fahrbahnrand

Landerwerbsverzeichnis

Nr.	Parz. Nr.	Eigentümer	Eigentumserwerb	vorübergehende Beanspruchung
1	47	Stockwerkeigentum	ca. 12 m²	ca. 82 m²
2	382	Gerber Anita		ca. 40 m²
3	466	Stockwerkeigentum		ca. 2 m²

Der Oberingenieurkreis III übernimmt die Kosten des Belags, sowie die Erstellungskosten der L-Profile. Sobald die Bauarbeiten fertiggestellt sind, gehen die L-Profile in den Besitz der Eigentümerin der Parzelle 382 über. Somit wird die Eigentümerin die Kosten für die Wartung, den Unterhalt und die Instandstellung übernehmen.

Kanton Bern
Canton de Berne

2

Bau- und Verkehrsdirektion
Tiefbauamt
Oberingenieurkreis III

Strassenplan
Dokument Nr. 2

Strassen-Nr.	238	Projekt-Nr.	430.20249
Strassenzug	Schönbrunnen - Schönbühl	Plan-Nr.	B22109.32-02
Gemeinde	Urtenen-Schönbühl	Format	840 x 297
Projekt vom	26.01.2026	Revidiert	-

Landerwerbsplan und-tabelle 1:100

Bushaltekante Bhf RBS, Urtenen-Schönbühl

Projektverfassende

RISTAG Ingenieure AG
Bau • Planung • Vermessung
Eigerweg 4
3322 Urtenen - Schönbühl
Tel. 031 858 11 11
info@ristag.ch

Plangenehmigung